

# Planirano akumulacijsko jezero Kruščica

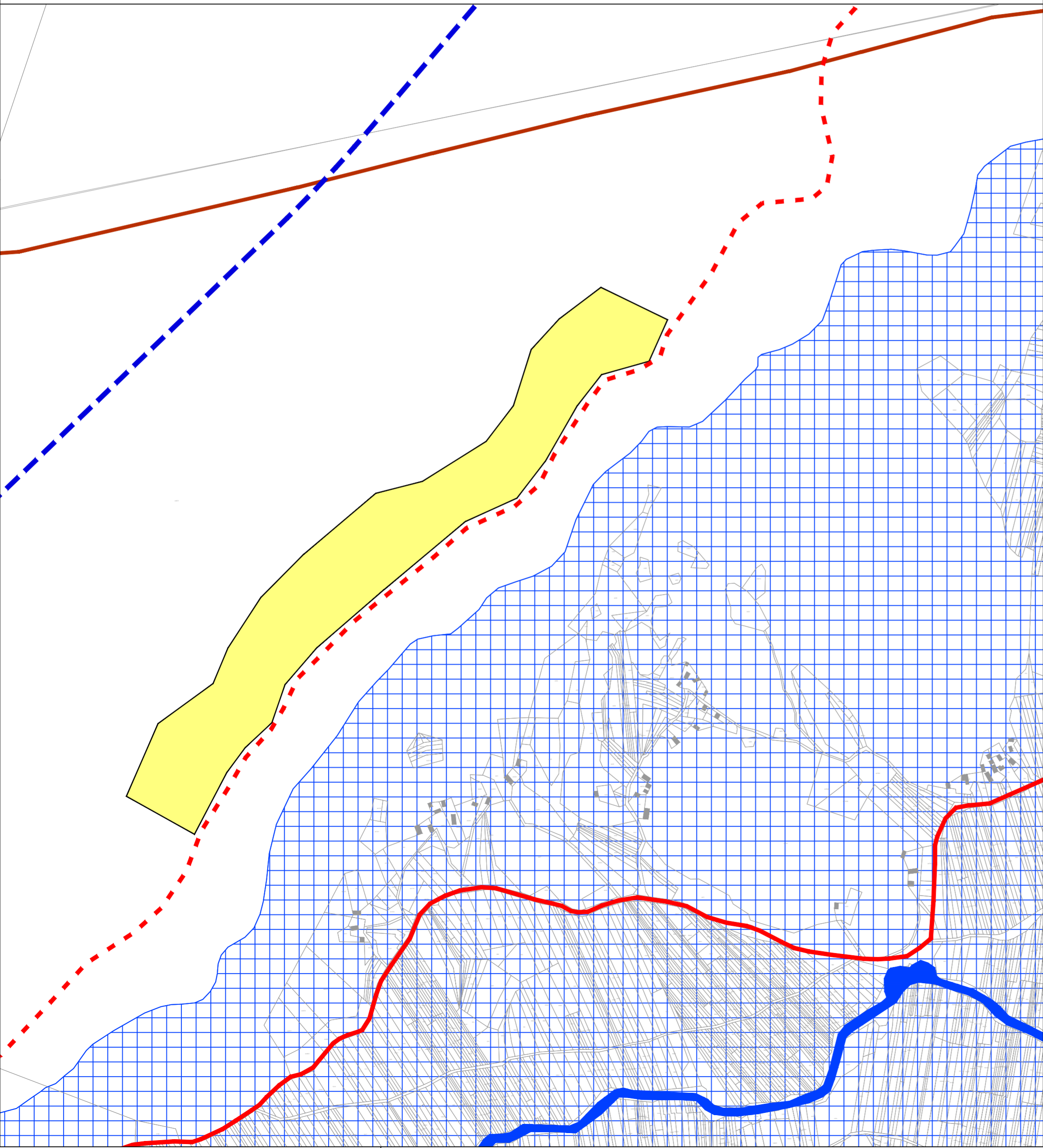
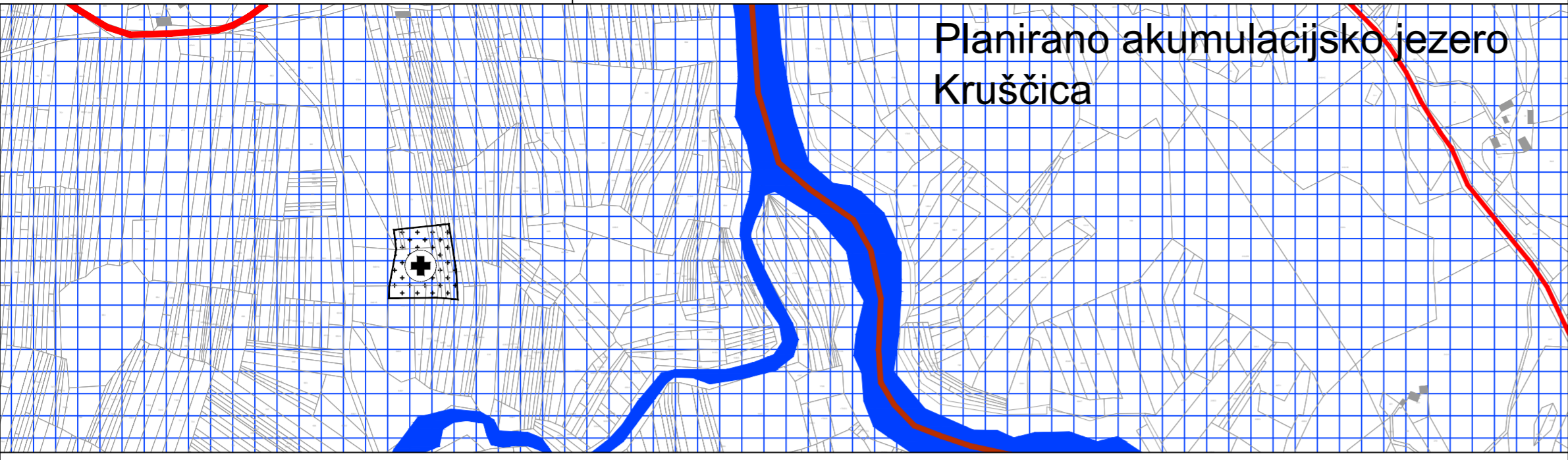

## GRANICE

TERITORIJALNE I STATISTIČKE GRANICE

GRANICA NASELJA

PROSTORI / POVRŠINE ZA RAZVOJ I UREĐENJE  
GRAĐEVINSKO PODRUČJE NASELJA

NEIZGRAĐENO  
NEIZGRAĐENI DIO GRAĐEVINSKOG PODRUČJA NASELJA

POVRŠINE IZVAN NASELJA

GROBLJE

VODENE POVRŠINE

POSTOJEĆE PLANIRANO  
AKUMULACIJA KRUŠČICA

VODOTOK I KATEGORIJE  
RIJEKA LIKA

TRASA CJEVOVODA / TUNELA  
- U ISTRAŽIVANJU

PROMETNA, ULIČNA I KOMUNALNA INFRASTRUKTURNA MREŽA  
CESTOVNI PROMET

IZGRAĐENO NEIZGRAĐENO  
ŽUPANIJSKE CESTE

LOKALNA CESTA

MJ 1:5000



Županija: LIČKO-SENJSKA	
Općina: PERUŠIĆ	
Naziv prostornog plana: VI. IZMJENE I DOPUNE PROSTORNOG PLANA UREĐENJA OPĆINE PERUŠIĆ	
<b>GRAĐEVINSKA PODRUČJA NASELJA GORNJI KOSINJ</b>	
Broj kartografskog prikaza: 4.4.	Mjerilo kartografskog prikaza: 1:5000
Odluka o izradi: Županijski glasnik Ličko-senjske županije, broj 24/15	Odluka o donošenju: Županijski glasnik Ličko-senjske županije, broj 11/16
Javna rasprava objavljena: - na web stranici Ministarstva i na web stranici Općine - u Novom listu, 27.5.2016.	Javni uvid održan: od 1.6.2016. do 16.6.2016.
Pečat tijela odgovornog za provođenje javne rasprave:	Odgovorna osoba za provođenje javne rasprave:  Ivica Bašić, ing.
Suglasnost na plan prema članku 107. Zakona o prostornom uređenju (Narodne novine br. 153/13): Klasa: 350-02/16-01/06, Urbroj: 2125/64-16-03, Datum: 21.06.2016.	
Pravna osoba koja je izradila plan:  <b>GKJDOO</b> Goran Karlović j.d.o.o.	
Pečat pravne osobe koja je izradila plan:	Odgovorna osoba:  Goran Karlović, dipl.ing.arh.
Voditelj izrade plana:  Ivan Kapović, mag.ing.arh.	
Stručni tim u izradi plana: Ivan Kapović, mag.ing.arh. Nina Kelava, dipl.ing.arh. Goran Karlović, dipl.ing.arh. Ivana Najman, dipl.iur.	Ana Rajčević, dipl.ing.mat. Nada Bakula, dipl.oec., ing.građ.
Pečat Općinskog vijeća:	Predsjednik Općinskog vijeća:  Milorad Vidmar
Istovjetnost ovog plana s izvornikom ovjerava:	Pečat nadležnog tijela: