GRANICE
TERITORIJALNE I STATISTIČKE GRANICE

OPĆINSKA GRANICA

GRANICA NASELJA

PROSTORI / POVRŠINE ZA RAZVOJ I UREĐENJE
GRAĐEVINSKO PODRUČJE NASELJA

IZGRAĐENO | NEIZGRAĐENO | NEUREĐENO

IZGRAĐENI / NEIZGRAĐENI / NEUREĐENI DIO GRAĐEVINSKOG PODRUČJA NASELJA

D9 — JAVNA I DRUŠTVENA NAMJENA
D9 - VATROGASNI DOM

K3 — GOSPODARSKA NAMJENA - POSLOVNA
K3 - KOMUNALNO SERVISNA

IZDVOJENO GRAĐEVINSKO PODRUČJE IZVAN NASELJA

IZGRAĐENO | NEIZGRAĐENO

I K — GOSPODARSKA NAMJENA - POSLOVNA
I - INDUSTRIJSKA (PROIZVODNA/ZANATSKA),
K - POSLOVNA/KOMUNALNO SERVISNA,
K3 - KOMUNALNO SERVISNA

POVRŠINE IZVAN NASELJA

POSTOJEĆE | PLANIRANO

IS — POVRŠINE INFRASTRUKTURNIH SUSTAVA

UVJETI KORIŠTENJA I ZAŠTITE PROSTORA
PODRUČJA POSEBNIH UVJETA KORIŠTENJA
ZAŠTIĆENI DIJELOVI PRIRODE

PREVENTIVNO ZAŠTIĆENO — ZK — ZNAČAJNI KRAJOBRAZ (PEĆINSKI PARK GRABOVAČA)

PODRUČJA POSEBNIH UVJETA KORIŠTENJA
KRAJOBRAZ

EVIDENTIRANO / PREDLOŽENO ZA ZAŠTITU — PONORI

UVJETI KORIŠTENJA I ZAŠTITE PROSTORA
UVJETI KORIŠTENJA
PODRUČJA POSEBNIH UVJETA KORIŠTENJA
GRADITELJSKA BAŠTINA

PREVENTIVNO ZAŠTIĆENO | EVIDENTIRANO / PREDLOŽENO ZA ZAŠTITU — ARHEOLOŠKI POJEDINAČNI LOKALITET - KOPNENI

POVIJESNI SKLOP I GRAĐEVINA

CIVILNA GRAĐEVINA

SAKRALNA GRAĐEVINA

ETNOLOŠKA BAŠTINA

ETNOLOŠKA GRAĐEVINA

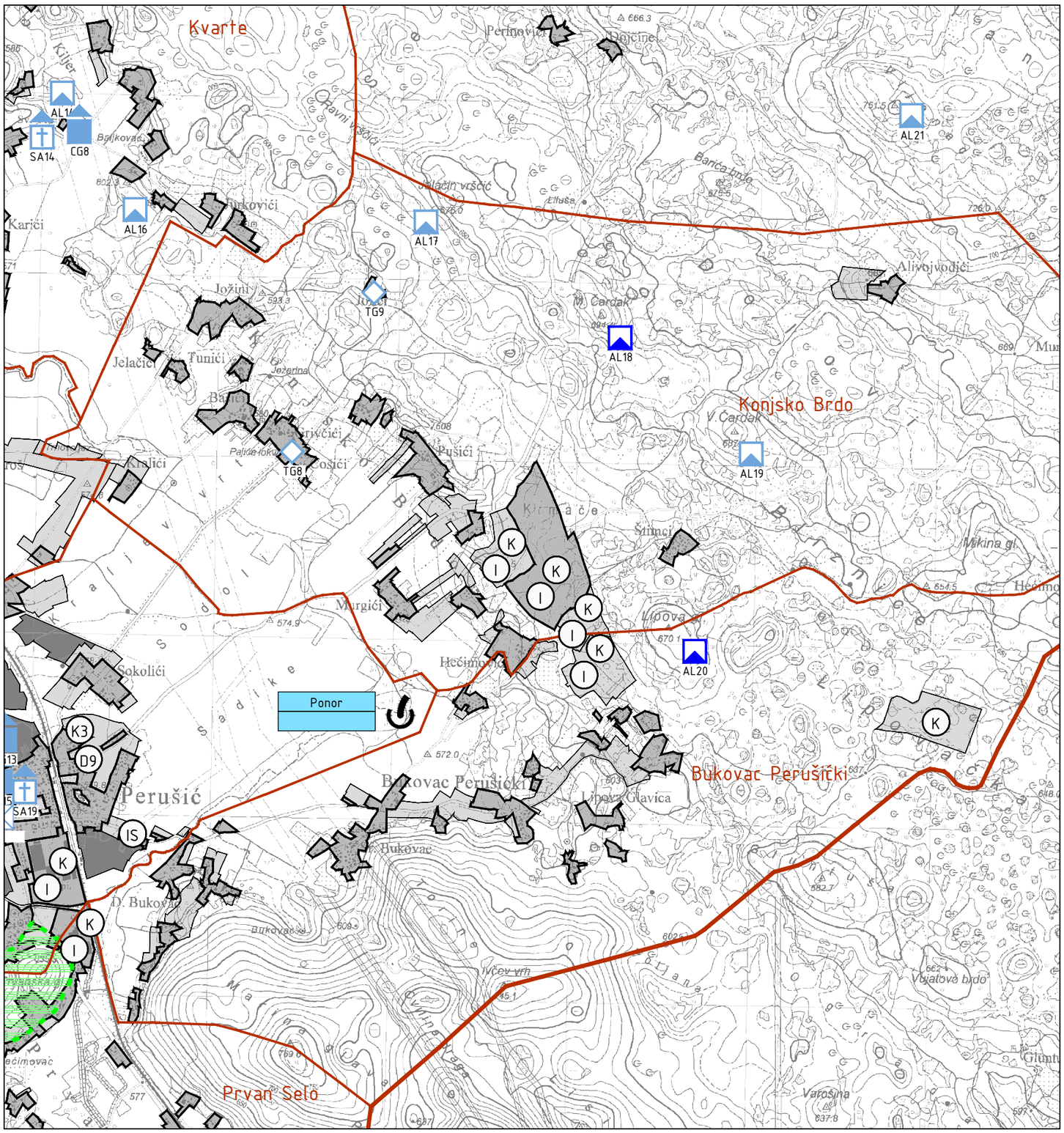

25ha | 1ha | MJ 1:25000 | 1km | 2km | 3km

Županija: LIČKO-SENJSKA Općina: PERUŠIĆ	
Naziv prostornog plana: VII. IZMJENE I DOPUNE PROSTORNOG PLANA UREĐENJA OPĆINE PERUŠIĆ	
Naziv kartografskog prikaza: UVJETI KORIŠTENJA I ZAŠTITE PROSTORA PODRUČJA POSEBNIH UVJETA KORIŠTENJA - izvod	
Broj kartografskog prikaza: 3.1.	Mjerilo kartografskog prikaza: 1:25000
Odluka o izradi: Službeni glasnik Ličko-senjske županije 22/18	Odluka o donošenju: Službeni glasnik Ličko-senjske županije 14/19
Javna rasprava objavljena: u Novom listu, 4.4.2019.	Javni uvid održan: od 12.4.2019. do 20.4.2019.
Pečat tijela odgovornog za provođenje javne rasprave:	Odgovorna osoba za provođenje javne rasprave: Ivica Bašić, ing.
Mišljenje na plan prema članku 107. Zakona o prostornom uređenju (Narodne novine br. 153/13, 65/17 i 114/18): Klasa: 350-03/18-01/15 , Urbroj: 2125/64-19-04 , Datum: 17.5.2019.	
Pravna osoba koja je izradila plan: AKTERACIJA Akteracija d.o.o. - Zagreb	
Pečat pravne osobe koja je izradila plan:	Odgovorna osoba: Ivan Kapović, mag.ing.arch.
Voditelj izrade plana: Ivan Kapović, mag.ing.arch.	
Stručni tim u izradi plana: Ivan Kapović, mag.ing.arch. Nina Kelava, dipl.ing.arh Petar Cigetić, struč.spec.ing.aedif.	
Pečat Općinskog vijeća:	Predsjednik Općinskog vijeća: Milorad Vidmar
Istovjetnost ovog plana s izvornikom ovjerava: ...	Pečat nadležnog tijela: